



UNIVERSITÀ  
DI NAPOLI  
FEDERICO II

Corso di Studio in

**Tecniche di**

Università degli studi di Napoli  
**FEDERICO II**

**EUROFISIOPATOLOGIA**



## Il CdS in Tecniche di Neurofisiopatologia (TNFP)

Il CdS in Tecniche di Neurofisiopatologia ha durata **triennale** e rilascia il titolo di **Laurea in Dottore in Tecniche di Neurofisiopatologia** che è anche **abilitante** alla professione sanitaria di TNFP.

Il TNFP fa parte di una delle 22 Professioni sanitarie regolamentate dal Ministero della Sanità con appositi e specifici Decreti dal 1994 al 1998. Tali professioni che nel passato venivano preparate nelle scuole regionali od universitarie, dal 2001 sono formate in specifici **corsi di laurea triennale istituite presso la facoltà di Medicina e Chirurgia**, a numero chiuso.

Per iscriversi al corso di laurea è richiesto un diploma di istruzione secondaria di secondo grado. Il corso di laurea triennale è istituito presso la facoltà di Medicina e Chirurgia di molte università italiane; **l'accesso è programmato** dunque vi si accede superando l'esame selettivo di ammissione.

Durante il corso di studi, in cui è richiesta la frequenza obbligatoria, si studiano svariate materie che sono comuni a tutti i corsi di laurea triennali delle professioni sanitarie, tra cui anatomia, fisiologia, biologia, biochimica, inglese scientifico, ecc. e già a partire dal primo anno accademico si studiano anche materie specifiche che riguardano da vicino la professione del TNFP, come per esempio analisi dei segnali bioelettrici, elettroencefalografia, anatomia e fisiologia del sistema nervoso, neurologia, ecc.

**Inoltre è prevista anche la frequenza obbligatoria al tirocinio pratico negli ambulatori dove si esegue la diagnostica durante tutti e tre gli anni di formazione universitaria (almeno 60 CFU su 180 CFU totali).**

Dopo aver conseguito la laurea, si può accedere a quella specialistica di ulteriori due anni che ha l'obiettivo di fornire allo studente una formazione di livello avanzato per l'esercizio di attività di elevata qualificazione in ambiti specifici, orientata in generale alla dirigenza, alla formazione specialistica e alla ricerca (Decreto 22 ottobre 2004, n. 270).

Esistono anche master e corsi di perfezionamento post laurea, sempre di livello universitario.

Per chi esercita la professione di TNFP è previsto l'obbligo di partecipazione a corsi di aggiornamento e qualificazione, previsti nell'ambito del programma nazionale per la formazione degli operatori della sanità: ECM – Educazione Continua in Medicina.

Il TNFP trova impiego nelle strutture sanitarie pubbliche e private, negli istituti e laboratori universitari, negli studi di neurologia, sia come dipendente che come libero professionista.

Università degli Studi di Napoli

# FEDERICO II



**L'offerta didattica**  
**Sfide ed**  
**Opportunità**





UNIVERSITÀ  
DI NAPOLI  
FEDERICO II

# Scuole

L'Università Federico II ha 26 Dipartimenti divisi in 4 Scuole

Scuola di Agraria e Medicina Veterinaria  
*Presidente: Prof. Francesco Villani*

Scuola Politecnica e delle Scienze di Base  
*Presidente: Prof. Piero Salatino*

Scuola delle Scienze Umane e Sociali  
*Presidente: Prof. Aurelio Cernigliaro*

Scuola di Medicina e Chirurgia  
*Presidente: Prof. Luigi Califano*

# 4 Scuole

Università degli Studi di Napoli

# FEDERICO II



**Il Presidente**  
**Prof. Luigi Califano**



# Scuola di Medicina e Chirurgia



# Il sito [www.medicina.unina.it](http://www.medicina.unina.it) offre le informazioni relative ai tutti i corsi di studio e dei servizi per gli studenti



UNIVERSITÀ DEGLI STUDI DI NAPOLI - FEDERICO II  
**Scuola di Medicina e Chirurgia**



[Home](#) [Bacheca](#) [Aule](#) [Organigramma](#) [Sitemap](#)



- LA SCUOLA
- CORSI DI STUDIO
- SCUOLE DI SPECIALIZZAZIONE
- ORIENTAMENTO
- SERVIZI PER GLI STUDENTI
- INTERNATIONAL STUDENTS ERASMUS
- COMUNICATI STAMPA

C'è un sogno  
nel tuo futuro  
di medico?  
**Galeno ti aiuta  
a realizzarlo**



1ª edizione  
**Borse di studio**  
Eleonora Cantamessa

## EVENTI

giugno 2019    Settimana    Mese    Agenda

lun	mar	mer	gio	ven	sab	dom
27	28	29	30	31	1 giu	2 Festa
3	4	5	6	7	8	9 Buon
10	11	12	13	14	15	16
17	18	19	20	21	22	23 Come
24	25	26	27	28	29	30 Come

[+ Google Calendar](#)

[LA SCUOLA](#)    [IN EVIDENZA](#)    [UNINA](#)

SCUOLA DI MEDICINA E CHIRURGIA  
Università "Federico II"

**CORSO DI PREPARAZIONE  
PER L'ACCESSO AI CORSI DI LAUREA  
A NUMERO PROGRAMMATO PER**  
Medicina e Chirurgia, Odontoiatria e protesi  
dentaria, Farmacia, Professioni sanitarie

**ORIENTAMENTO**

[LEGGI](#)

UNIVERSITÀ DEGLI STUDI DI NAPOLI - FEDERICO II

**Medicina**  
Scegliere Medicina

[LEGGI](#)

**Il Policlinico oggi**  
Origini della Scuola

[LEGGI](#)





La Scuola di Medicina e Chirurgia è stata istituita e attivata dal 15 febbraio 2013 con :

I seguenti Dipartimenti **7 DIPARTIMENTI :**

- Medicina Clinica e Chirurgia
- Medicina Molecolare e Biotecnologie Mediche
- **Neuroscienze, Scienze Riproduttive ed Odontostomatologiche**
- Scienze Biomediche Avanzate
- Scienze Mediche Traslazionali
- Sanità Pubblica
- Il Dipartimento di Farmacia afferisce alla Scuola dal 1° dicembre 2016.

I suoi organi :

- Il Presidente, eletto tra i professori presenti nel Consiglio,
- Il Consiglio, di cui fanno parte rappresentanti dei 7 dipartimenti.

Gli Uffici amministrativi:

- Ufficio Scuola di Medicina e Chirurgia – Responsabile dott.ssa Daniela Oriente
- Ufficio Area Didattica di Medicina e Chirurgia – Responsabile dott.ssa Daniela Oriente, ad interim
- Ufficio Area Didattica di Farmacia e Biotecnologie per la Salute - Responsabile dott.ssa Michela Russo
- Ufficio Contabilità – dott.ssa Claudia Pone



## Cosa fa il Tecnico di Neurofisiopatologia?

**Il Tecnico di neurofisiopatologia (TNFP)** è l'operatore sanitario che svolge la propria attività nell'ambito della diagnosi delle patologie del **sistema nervoso centrale (SNC) e periferico (SNP)**, utilizzando specifici metodi diagnostici su richiesta del Medico specialista.

- Il **TNFP** utilizza macchinari specifici e, sulla base della richiesta medica, applica le tecniche elettrofisiologiche più idonee (ai fini diagnostici o di ricerca).
- Il **TNFP** è il diretto responsabile dello svolgimento degli esami e dei risultati ottenuti. Se richiesto deve redigere un rapporto descrittivo sotto l'aspetto tecnico.
- Il **TNFP** predispone e controlla le apparecchiature che ha in dotazione.





UNIVERSITÀ  
DI NAPOLI  
FEDERICO II

## Cosa fa il Tecnico di Neurofisiopatologia?

**Il TNFP** Si occupa della esecuzione di vari esami per lo studio del **SNC e SNP** mediante lo studio della conduzione nervosa (VCM e VCS), l'elettromiografia (EMG), i potenziali evocati (motori, somatosensoriali, visivi, acustici), lo studio del sistema nervoso autonomico, l'elettroencefalografia (EEG) e l'ultrasonologia Doppler.



UNIVERSITÀ  
DI NAPOLI  
FEDERICO II

## Studio conduzione nervosa

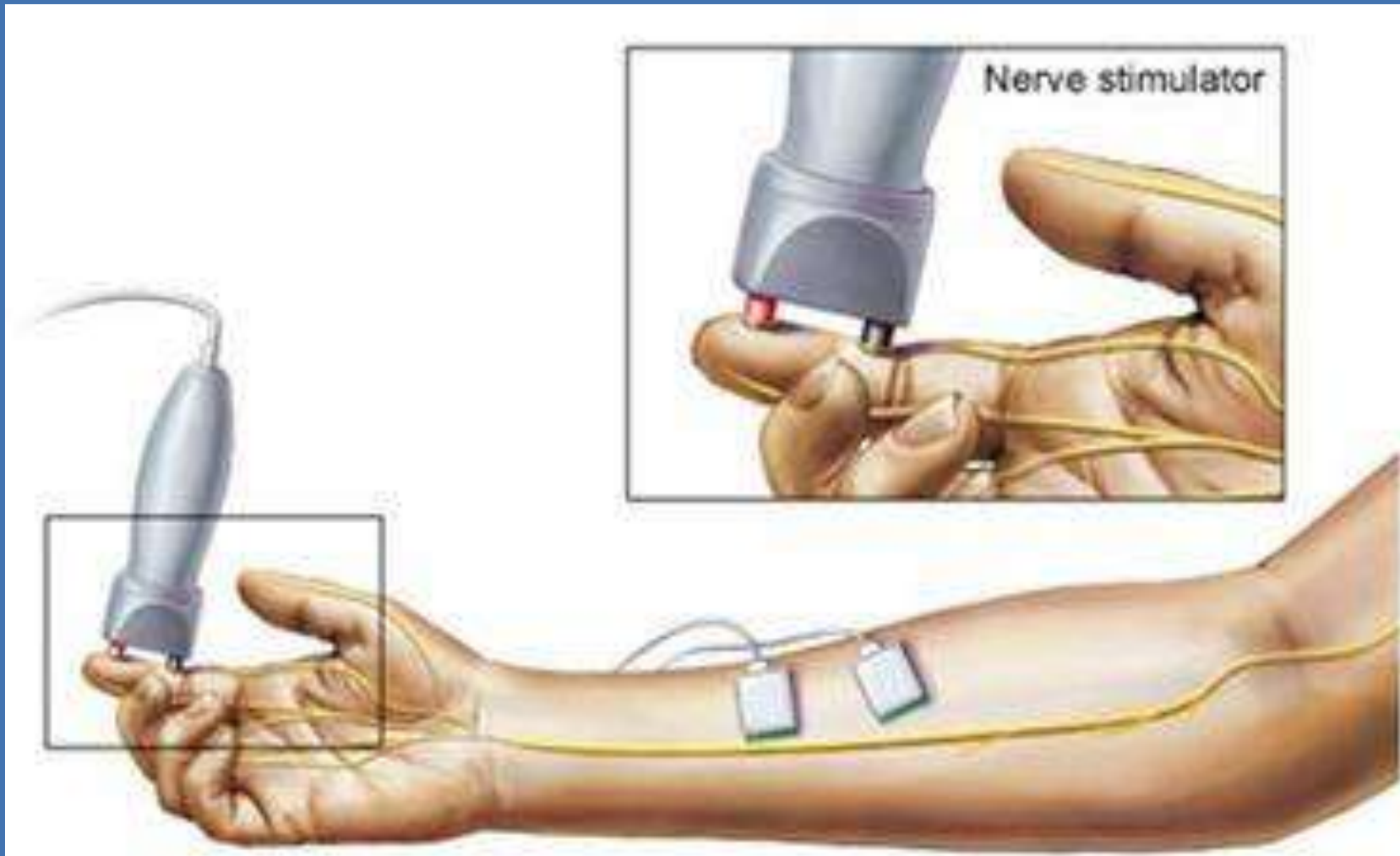



UNIVERSITÀ  
DI NAPOLI  
FEDERICO II

\*Il tecnico di neurofisiopatologia assiste il medico

## Elettromiografia ad ago

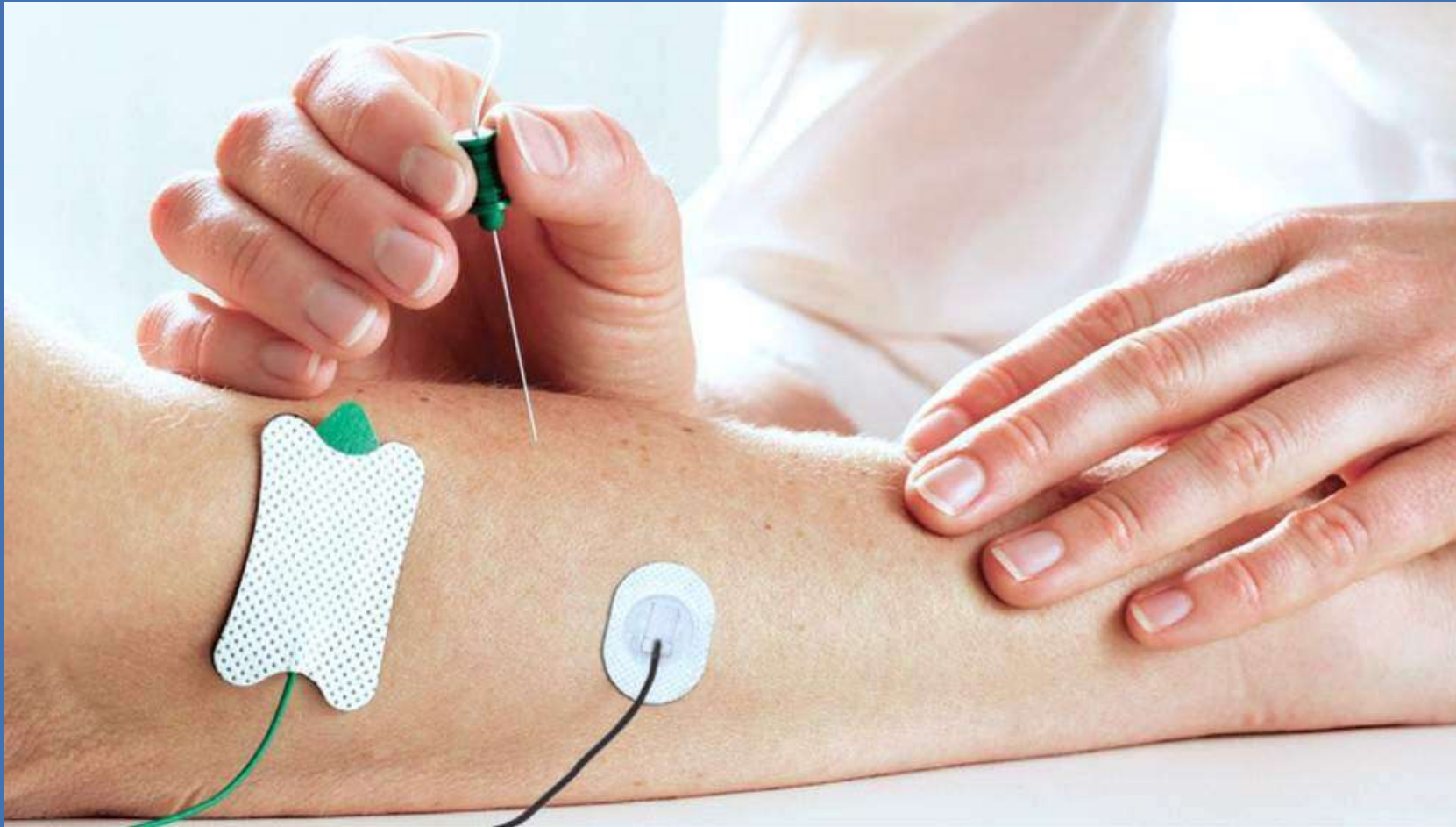



UNIVERSITÀ  
DI NAPOLI  
FEDERICO II

## Potenziali evocali motori da stimolazione magnetica transcranica

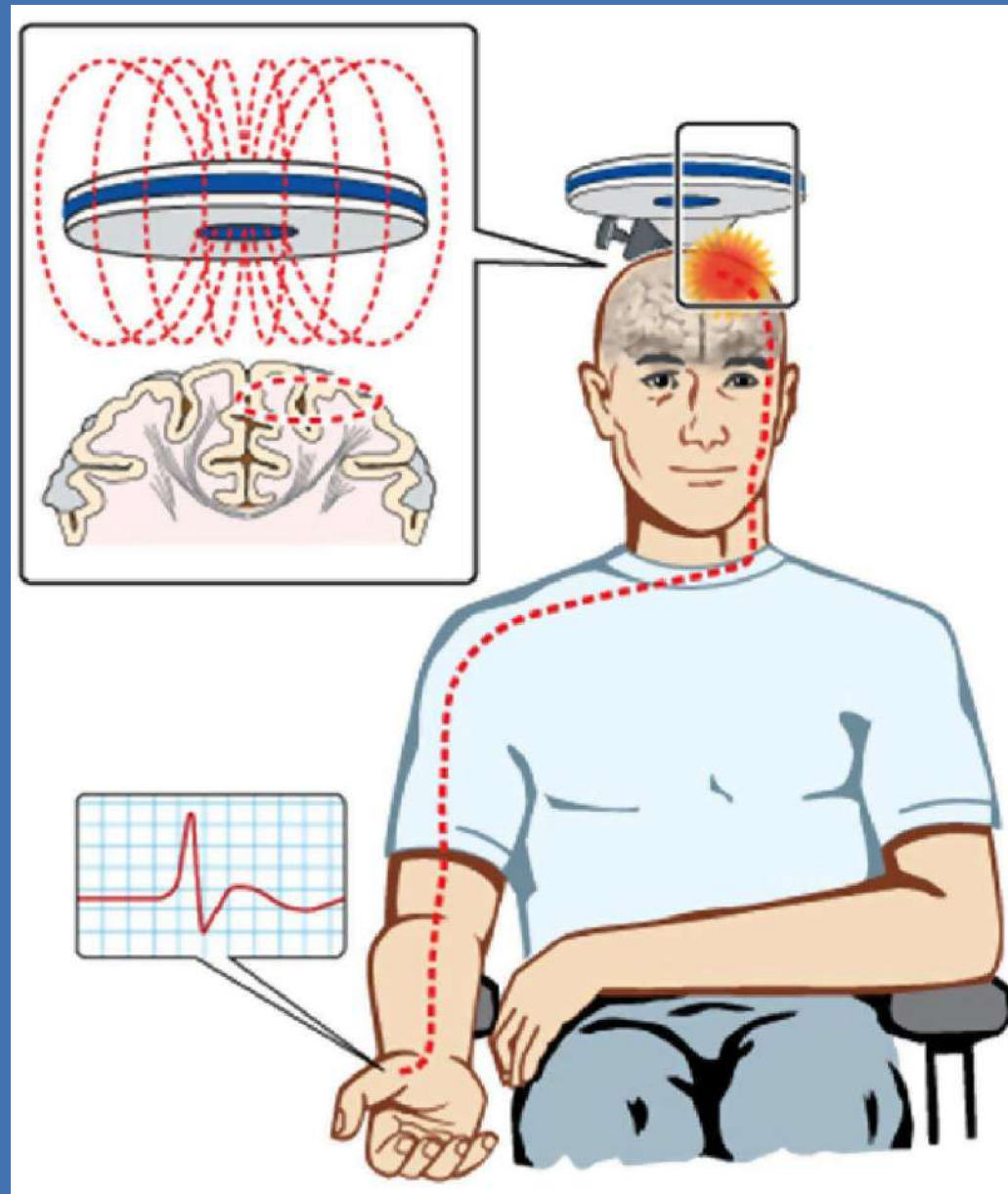





UNIVERSITÀ  
DI NAPOLI  
FEDERICO II

## Potenziali evocali visivi



## Potenziali evocati acustici

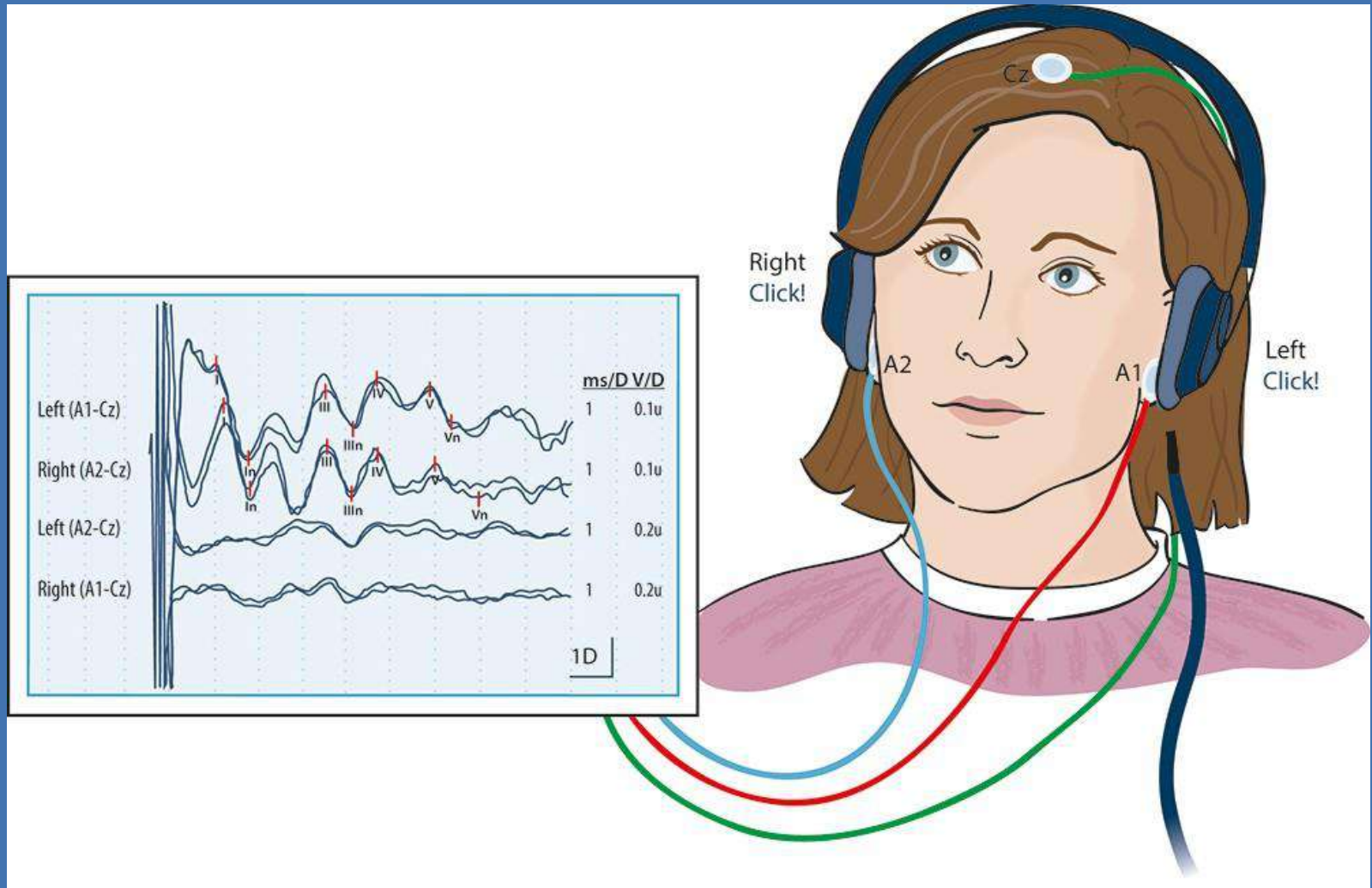





UNIVERSITÀ  
DI NAPOLI  
FEDERICO II

# Potenziali evocati somatosensoriali

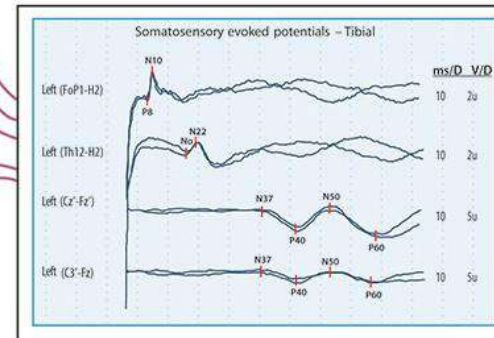
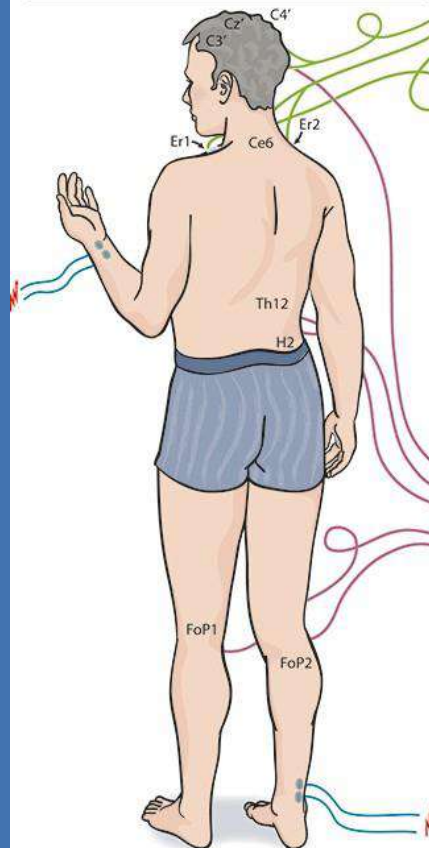
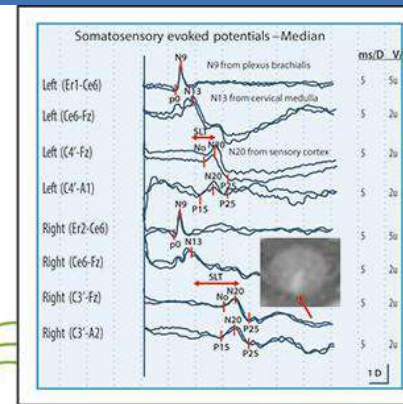
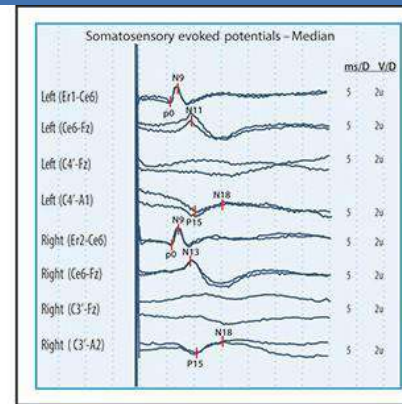



UNIVERSITÀ  
DI NAPOLI  
FEDERICO II

## Monitoraggi intraoperatori





UNIVERSITÀ  
DI NAPOLI  
FEDERICO II

## Studio del sistema nervoso autonomico

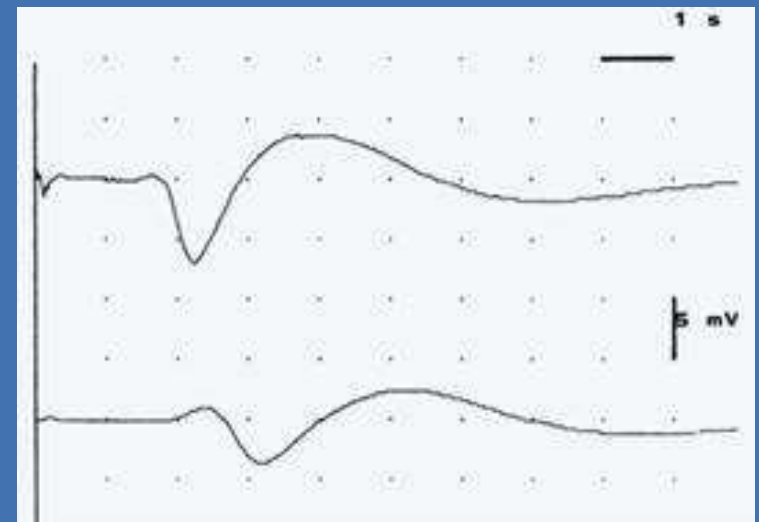
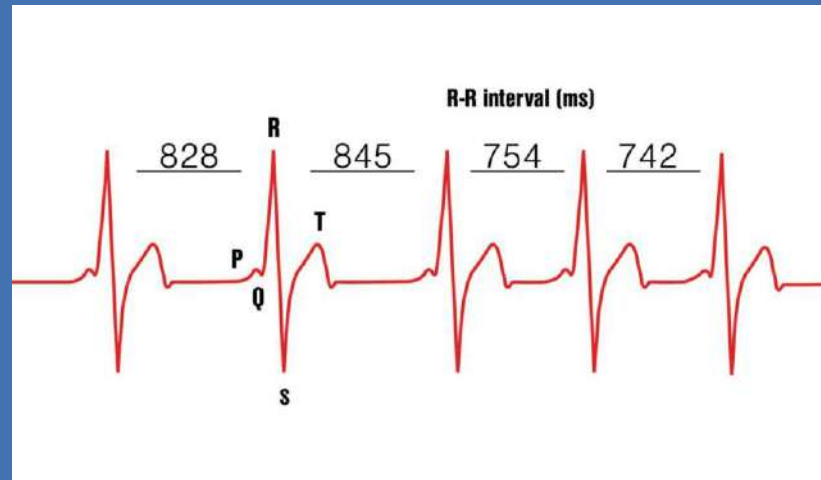



## Elettroencefalogramma

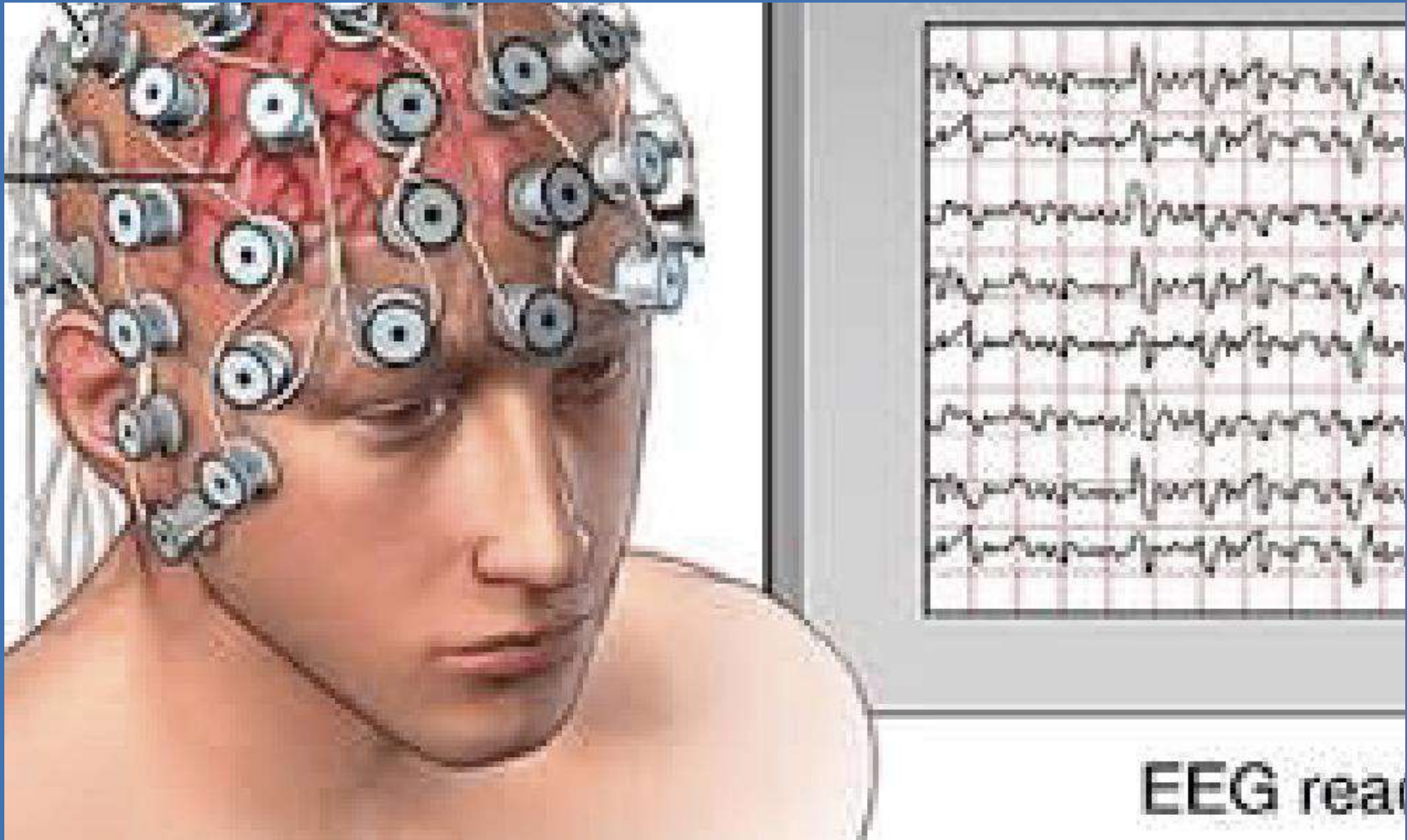



UNIVERSITÀ  
DI NAPOLI  
FEDERICO II

## Ecodoppler

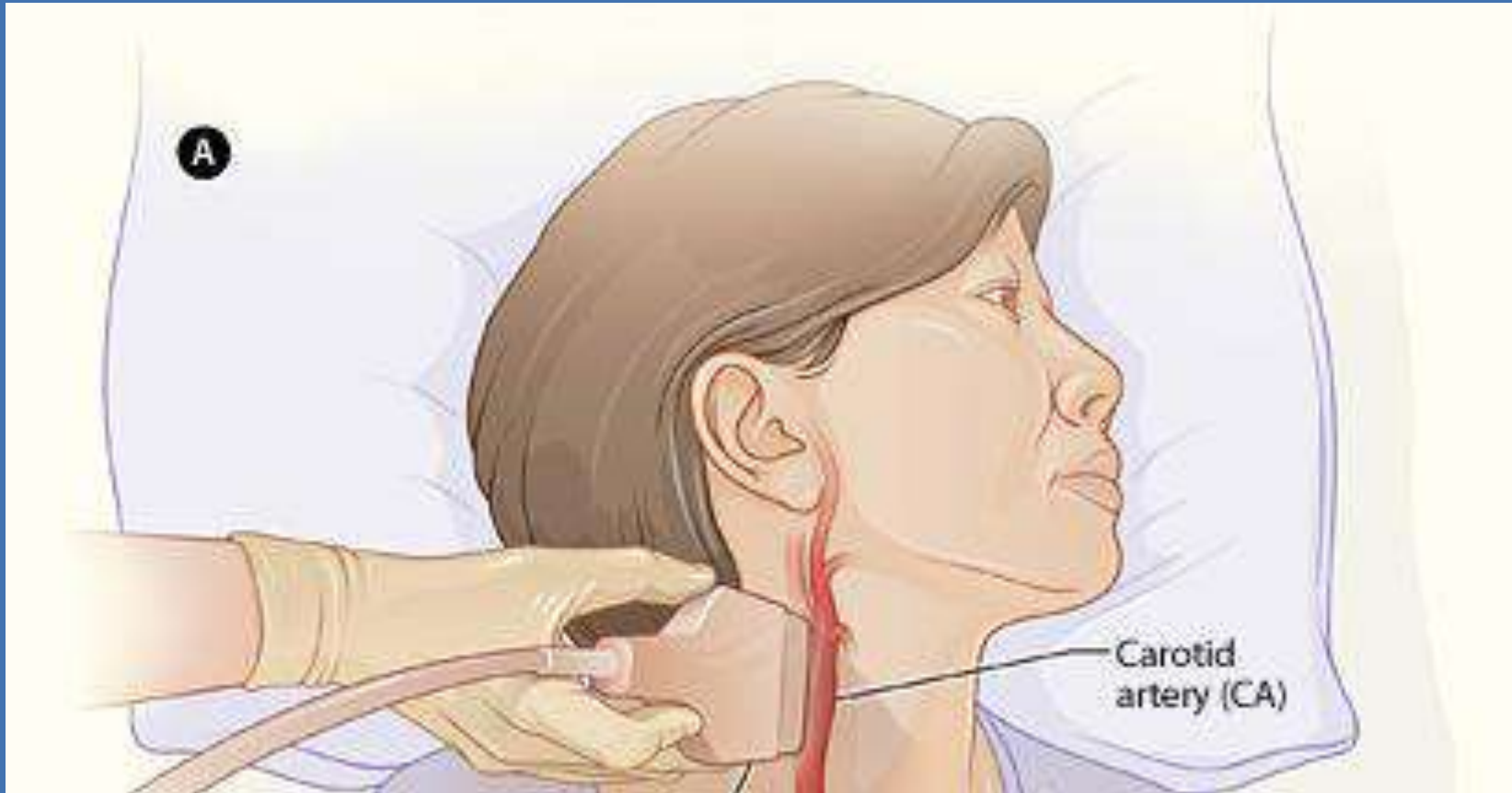



UNIVERSITÀ  
DI NAPOLI  
FEDERICO II

## Accertamento morte cerebrale







UNIVERSITÀ  
DI NAPOLI  
FEDERICO II

**DOVE SVOLGERO'  
LE ATTIVITA' DIDATTICHE?**

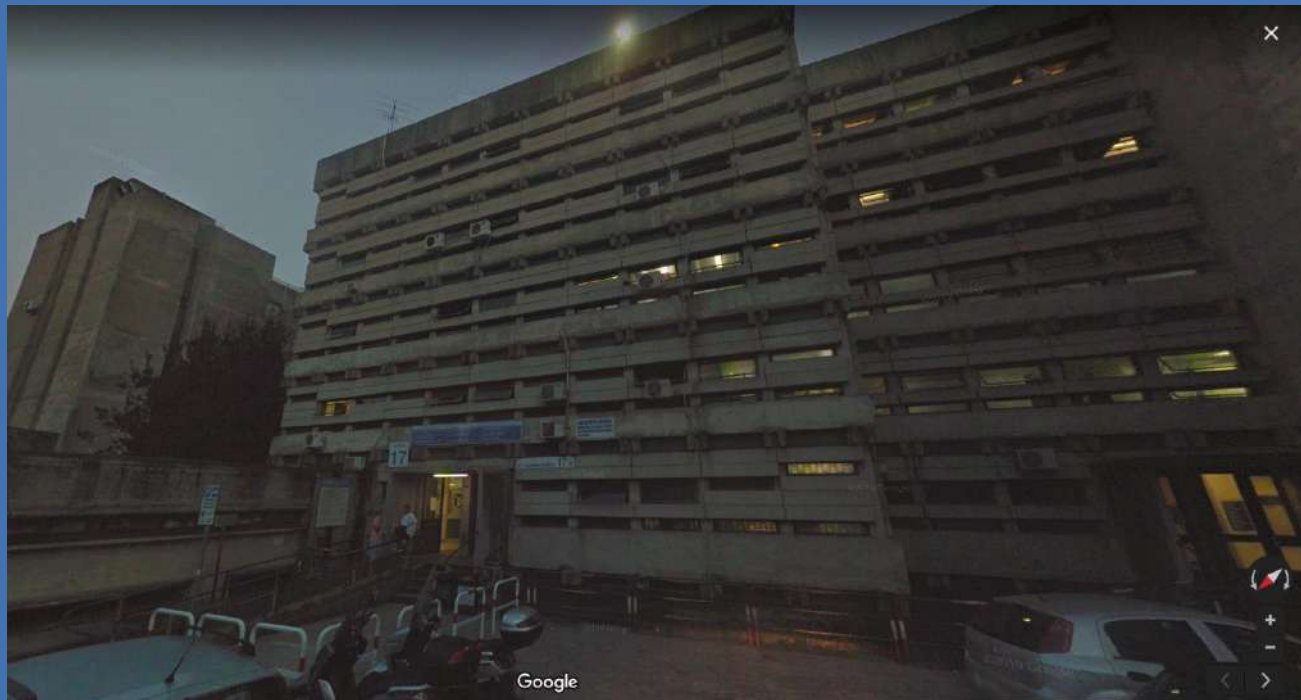



## Laboratori:

- UOS Neurofisiologia Clinica (Resp. Prof. F. Manganelli), [Ed. 11/G](#): Elettromiografia convenzionale (EMG) e di singola fibra (SFEMG), Velocità di Conduzione nervosa Motoria (VCM) e Sensitiva (VCS), Stimolazione Ripetitiva (RNS), Potenziali Evocati Motori (MEP) da Stimolazione Magnetica Transcranica (TMS), Potenziali Evocati Somatosensoriali (SEP), Laser (LEP), Acustici (BAEP), Visivi (PEV), EEG.
- Centro dell'epilessia (Resp. Dott.ssa L. Bilo), [Ed. 17 - IV piano](#): Elettroencefalografia (EEG), Monitoraggio video-EEG, Studio del sonno, Poligrafia.
- Servizi aggiuntivi: Ecodoppler, Analisi quantitativa soglie sensitive, Test autonomici.



UNIVERSITÀ  
DI NAPOLI  
FEDERICO II



DOVE POSSO  
STUDIARE?

Aulette edificio 17 Neurologia







# Biblioteca di Area Medicina e Chirurgia

- *Orari di apertura :*

*Sala studio al piano terra*

*lun-ven 8.30-19.30*

*Sala studio al piano superiore*

*lun-ven 8.00-21-30*

- *128 posti a sedere di cui 44 al piano terra e 84 al piano superiore*
- *2 postazioni internet utilizzabili per 30 minuti al giorno.*

[www.biblioteca.areamedicina.unina.it](http://www.biblioteca.areamedicina.unina.it)

**Nel complesso Policlinico sono presenti aree di studio negli atri degli Edifici e nelle zone verdi esterne.**





# Aula Magna del complesso Policlinico

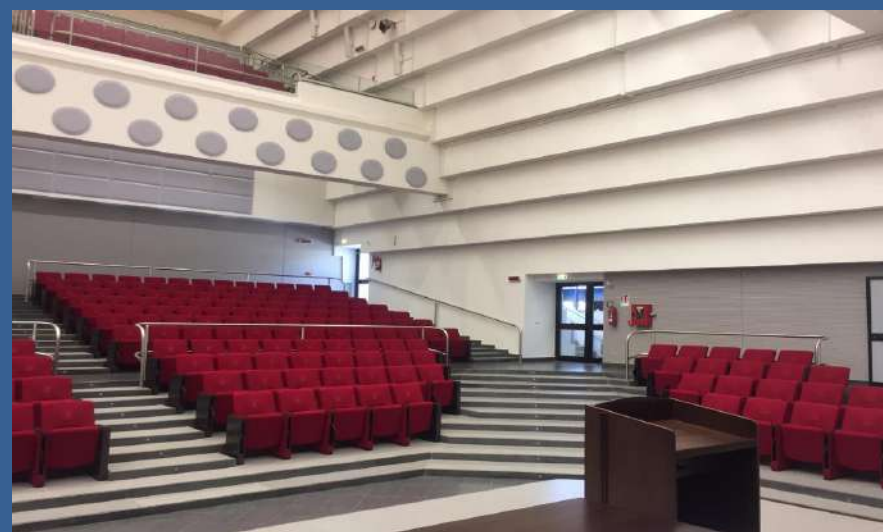





**Nel complesso Policlinico sono disponibili :**

- **Servizio Mensa Ore: 12:00 - 15:00**
- **Servizio Bar Ore: 7:00 - 17:00 , Sabato 7:00 - 15:00**
- **Centro Commerciale ( Supermercato, Centro Fotocopie )**





UNIVERSITÀ  
DI NAPOLI  
FEDERICO II

SE HO UN PROBLEMA  
A CHI POSSO RIVOLGERMI?



Presidente del CdS:

[Prof. Fiore MANGANELLI](#)

e-mail: [fiore.manganelli@unina.it](mailto:fiore.manganelli@unina.it)

Diretto: 081-7462664



Responsabile della qualità del CdS:

[Dott.ssa Rosa IODICE](#)

e-mail: [rosaiodice81@gmail.com](mailto:rosaiodice81@gmail.com)

Diretto: 081-7462660



Direttore delle attività didattiche professionalizzanti:

[Dott.ssa Floriana VITALE](#)

e-mail: [florisea@tin.it](mailto:florisea@tin.it)

Diretto: 081-7463806



**Edificio 24**

**Orari di apertura al pubblico :**

**Lun-Ven  
9-12**

**e nei pomeriggi**

**Mart-Giov  
14,30-16,30**

**L'Ufficio Segreteria  
Studenti Area didattica  
di Medicina e Chirurgia**

**EMAIL : [segremed@unina.it](mailto:segremed@unina.it)**



UNIVERSITÀ  
DI NAPOLI  
FEDERICO II

<http://m84.corsidistudio.unina.it/>

DOVE POSSO TROVARE  
LE INFORMAZIONI SUL CORSO?



UNIVERSITÀ DEGLI STUDI DI NAPOLI  
FEDERICO II

Corso di Studio



Tecniche di Neurofisiopatologia

HOME

CORSO DI STUDIO

BACHECA

DIDATTICA

LINKS

CONTATTI





UNIVERSITÀ  
DI NAPOLI  
FEDERICO II

<http://m84.corsidistudio.unina.it/>



## Tecniche di Neurofisiopatologia

HOME	CORSO DI STUDIO	BACHECA	DIDATTICA	LINKS	CONTATTI
------	-----------------	---------	-----------	-------	----------

### Corso di Laurea



PRESENTAZIONE

ORGANIZZAZIONE

REGOLAMENTI

COMMISSIONI

CONSIGLIO

CORPO DOCENTE

MODULISTICA

### Neurofisiopatologia

**Requisiti di accesso:** [SNT/3 professioni sanitarie tecniche - \(atti ministeriali\)](#)

**Durata:** triennale

**Quota di studenti:** Numero programmato (n= 10)

**Scuola di appartenenza:** [Scuola di Medicina e Chirurgia - Università Federico II](#)

**Dipartimento:** [Dipartimento di Neuroscienze e Scienze Riproduttive ed Odontostomatologiche](#)

**Presidente del CdS:** [Prof. Fiore Manganelli](#)

**Coordinatore delle attività Tecnico-Pratiche del CdS:** Dott.ssa Floriana Vitale



UNIVERSITÀ  
DI NAPOLI  
FEDERICO II

<http://m84.corsidistudio.unina.it/>



## Tecniche di Neurofisiopatologia

HOME

CORSO DI STUDIO

BACHECA

DIDATTICA

LINKS

CONTATTI

AVVISI

FAQ

### Corso di Laurea in Tecniche di Neurofisiopatologia



**Classe di Laurea:** [SNT/3 professioni sanitarie tecniche - \(atti ministeriali\)](#)

**Tipo di corso:** Triennale

**Accesso al corso:** Numero programmato (n= 10)

**Durata:** 3 anni

**Area didattica:** [Scuola di Medicina e Chirurgia - Università Federico II](#)

**Dipartimento:** [Dipartimento di Neuroscienze e Scienze Riproduttive ed Odontostomatologiche](#)

**Presidente del CdS:** [Prof. Fiore Manganeli](#)

**Coordinatore delle attività Tecnico-Pratiche del CdS:** Dott.ssa Floriana Vitale





UNIVERSITÀ  
DI NAPOLI  
FEDERICO II

<http://m84.corsidistudio.unina.it/>



## Tecniche di Neurofisiopatologia

HOME

CORSO DI STUDIO

BACHECA

DIDATTICA

LINKS

CONTATTI

OFFERTA FORMATIVA

ORARIO LEZIONI

CALENDARIO ESAMI

FORMAZIONE ESTERO

TESI

TIROCINI

### Corso di Laurea in Tecniche di Neurofisiopatologia



**Classe di Laurea:** [SNT/3 professioni](#)

**Tipo di corso:** Triennale

**Accesso al corso:** Numero program

**Durata:** 3 anni

**Area didattica:** [Scuola di Medicina e Chirurgia - Università Federico II](#)

**Dipartimento:** [Dipartimento di Neuroscienze e Scienze Riproduttive ed Odontostomatologiche](#)

**Presidente del CdS:** [Prof. Fiore Manganeli](#)

**Coordinatore delle attività Tecnico-Pratiche del CdS:** Dott.ssa Floriana Vitale

[Materiali](#)



UNIVERSITÀ  
DI NAPOLI  
FEDERICO II

DOVE POSSO TROVARE  
LE INFORMAZIONI SUI DOCENTI?

<https://www.docenti.unina.it/#!/search>



UNIVERSITÀ DEGLI STUDI DI NAPOLI  
FEDERICO II  
DOCENTI

[INGLESE](#) [CERCA](#) [CONTATTI](#) [ACCESSO DOCENTI](#)

Ricerca docente per cognome/nome o insegnamento

© Università degli Studi di Napoli Federico II



UNIVERSITÀ DEGLI STUDI DI NAPOLI  
FEDERICO II  
DOCENTI

[INGLESE](#) [CERCA](#) [CONTATTI](#) [ACCESSO DOCENTI](#)



**MANGANELLI FIORE**

**Profilo**

- [Riferimenti](#)
- [Curriculum](#)
- [Pubblicazioni](#)

**Biblioteca**

- [Avvisi](#)

**Didattica**

- [Insegnamenti](#)
- [Programmi](#)
- [Appelli d'esame](#)

**Riferimenti**

**Dipartimento**

Dipartimento di Neuroscienze e Scienze riproduttive ed odontostomatologiche -

**Ruolo**

Professore di scienze infermieristiche e tecniche neuro-psichiatriche e riabilitative (MED/48)

**Email**

[fiore.manganelli@unina.it](mailto:fiore.manganelli@unina.it)

**Url Breve**

<https://www.docenti.unina.it/fiore.manganelli>

Altre informazioni inserite dal docente

© Università degli Studi di Napoli Federico II





Università degli Studi di Napoli

# FEDERICO II



## Servizi





UNIVERSITÀ  
DI NAPOLI  
FEDERICO II

## Servizi per gli studenti

# facilities

- Preparazione ai test dei Corsi a numero programmato
- 2 Orti botanici
- Sinapsi - Centro per l'inclusione attiva e partecipata degli studenti
- Segreteria studenti telematica e chioschi telematici
- Centro Museale di Ateneo
  - Museo di Mineralogia
  - Museo di Zoologia
  - Museo di Antropologia
  - Museo di Paleontologia
  - Museo di Fisica
- International house. Per studenti stranieri, informazioni e servizi di accoglienza
- Web docenti per comunicare ed utilizzare materiale didattico
- Centro Linguistico di Ateneo: attività didattiche, scientifiche e di servizio relative alle lingue
- Attività culturali proposte da studenti finanziate dall'Ateneo
- Tirocini per studenti e laureati: per lo svolgimento di attività di tirocinio presso aziende o enti
- Federica: web learning di Ateneo ad accesso gratuito, corsi, lezioni, podcast ed ebook
- Concerti e iniziative legate alla musica
- Banca dati laureati: attività di placement, di recruitment e offerta di formazione
- F2 radiolab: radio on web e laboratorio radiofonico d'Ateneo
- Cineforum in lingua originale e cineforum tematici - didattici
- Aule studio e biblioteche con oltre due milioni di volumi e circa 3.500 abbonamenti a periodici
- Canali Social
  - FB [www.facebook.com/unina.it?fref=ts](http://www.facebook.com/unina.it?fref=ts)
  - Twitter [twitter.com/UninaT](https://twitter.com/UninaT)
  - Youtube
  - [www.youtube.com/user/uninavideonews](http://www.youtube.com/user/uninavideonews)
- CUS Centro Universitario Sportivo. La più grande società polisportiva del Sud Italia
- Biblioteca on line: oltre 20.000 riviste e banche dati dei libri
- Convenzioni con i teatri partenopei





UNIVERSITÀ  
DI NAPOLI  
FEDERICO II

# Sistema Bibliotecario

Il Sistema Bibliotecario dell'Università Federico II è costituito dalle Biblioteche di Area, dalla Biblioteca Digitale e dalle Biblioteche di Dipartimento

Biblioteca Area Agraria

Biblioteca Area Architettura

Biblioteca Area Economia

Biblioteca Area Farmacia

Biblioteca Area Giuridica

Biblioteca Area Ingegneria

Biblioteca Area Medicina e Chirurgia

Biblioteca Area Scienze

Biblioteca Area Scienze Politiche

Biblioteca Area Scienze Sociali

Biblioteca Area Umanistica

Biblioteca Area Veterinaria

Biblioteca digitale

Biblioteche di dipartimento

# LA BRAU

La Biblioteca di ricerca di area umanistica della facoltà di Lettere dell'Università Federico II, è un gioiello del XVI secolo che ospita più di **300.000 volumi** in un'area di circa **6000 metri quadrati coperti e 4000 metri quadrati di terrazze e chiostrì.**

Uno dei saloni più grandi del complesso cinquecentesco **contiene un chilometro e 800 metri di riviste letterarie e fascicoli di periodici consultabili da studenti e ricercatori.**

Molti sono "cinquecentine" - per la maggior parte custoditi in cassaforte - e c'è anche un manoscritto con i versi di un poeta petrarchesco premarinista meridionale, Luigi Tansillo (1510-68), nato un ventennio prima della morte di Ariosto. Tra i "rari" che si trovano nella Sala Gioiosa, al terzo dei cinque piani di Sant'Antonello, la Brau, che ha più di 1500 volumi precedenti al 1830, **possiede anche l'opera più antica dell'ateneo napoletano, "Il libro del peregrino" di Iacopo Caviceo, stampato a Parma nel 1513.**



Università degli Studi di Napoli

FEDERICO II



# Il centro linguistico



Sei in: [Home](#) > [Certificazioni](#)



### Certificazioni

- ▶ [Certificazioni Cambridge Assessment English](#)
- ▶ [Test of English as a Foreign Language \(TOEFL\)](#)
- ▶ [Test of English for International Communication \(TOEIC\)](#)
- ▶ [PTE Academic](#)
- ▶ [Test de Connaissance du Français \(TCF\)](#)
- ▶ [Certificazioni Goethe-Institut](#)
- ▶ [DITALS](#)
- ▶ [Certificazioni di Italiano L2 dell'Università Roma Tre](#)
- ▶ [Istituto Cervantes - DELE](#)

### 📄 Certificazioni internazionali - International certificates



Il Centro Linguistico di Ateneo è sede di alcune certificazioni internazionali di spagnolo e tedesco.

Cliccando sulle singole certificazioni potrete accedere alle informazioni relative.

Per informazioni è possibile contattare la [dottoressa](#)

### Notizie:

- *Certificazioni DELF e DALF presso l'Institut Français di Napoli*

gli studenti dell'Università Federico II hanno il 10% di sconto sulla tassa d'esame. Per

Per visualizzare il Decreto del Ministero dell'Istruzione, dell'Università e della Ricerca



## Corsi di lingua su moodle disponibili per gli iscritti alla Federico II -



Si comunica che sulla piattaforma MOODLE sono disponibili dei corsi del CLA gratuiti di italiano, francese, spagnolo, tedesco e catalano (A1) e di inglese (B1) per gli studenti iscritti alla Federico II.

La partecipazione ai corsi non prevede il rilascio di alcun attestato.

Per l'accesso ai corsi:

- collegarsi al sito <http://www.puntostudio.unina.it>
- inserire le proprie credenziali di accesso di posta elettronica unina.it (username e password o codice fiscale)
- selezionare il corso
- iscriversi al corso.

Il sito fornisce tutti i materiali e gli strumenti necessari per svolgere i due corsi in modalità di autoapprendimento.

Per vedere i video seguire le seguenti istruzioni (basta seguire la procedura una sola volta):

- cliccare sul bottone "accedi" visualizzato all'interno del video (schermata Office 365)
- digitare il proprio indirizzo di posta elettronica (completo di estensione @unina.it) e password. Selezionare l'opzione "mantieni l'accesso"
- nella schermata dell'Università che si aprirà inserire la propria login (senza estensione @unina.it) e password. Cliccare su "accedi"
- viene visualizzata la conferma di accesso a Office 365 video. Chiudere la finestra
- cliccare sul video per vederlo.

Nel caso si riscontrino problemi tecnici nella fruizione dei corsi, si invita a rivolgersi direttamente al Centro di Ateneo per i Servizi Informativi (CSI) scrivendo all'indirizzo: [contactcenter@unina.it](mailto:contactcenter@unina.it).

### CARATTERISTICHE DEI CORSI DI ITALIANO, FRANCESE, SPAGNOLO, TEDESCO E CATALANO:

Livello del corso: A1

Durata del corso: 60 ore

Modalità del corso: *autoapprendimento*

#### OBIETTIVI GENERALI DEL CORSO:

Alla fine del corso A1, lo studente può:

- comprendere e usare espressioni di uso quotidiano e frasi basilari mirate a soddisfare bisogni di tipo concreto;
- presentare sé stesso e gli altri;
- fare domande e rispondere su particolari personali come dove si abita, le persone che si conoscono e le cose che si possiedono;
- interagire in modo semplice, purché l'altra persona parli lentamente e chiaramente e sia disposta a collaborare.

### CARATTERISTICHE DEL CORSO DI LINGUA INGLESE:

Livello del corso: B1

Durata del corso: 60 ore

Modalità del corso: *autoapprendimento*

#### OBIETTIVI GENERALI DEL CORSO:

Alla fine del corso B1, lo studente può:

- comprendere i punti chiave di argomenti familiari che riguardano la scuola, il tempo libero ecc.
- muoversi con disinvoltura in situazioni che possono verificarsi mentre viaggia nel Paese di cui parla la lingua.
- produrre un testo semplice relativo ad argomenti che siano familiari o di interesse personale.
- esprimere esperienze ed avvenimenti, sogni, speranze e ambizioni e di spiegare brevemente le ragioni delle sue opinioni e dei suoi progetti.





- Il CLA**
- Certificazioni**
- Master FEDER-DITALS**
- Attività**
- Erasmus**
- Esami date e luoghi**
- Convalide**
- Corsi ed esercitazioni**
- Corsi on-line di italiano (A1)**
- Corsi di lingua su moodle**
- Risorse**
- Bacheca**
- Eventi**
- Biblioteca di Italiano L2**
- Archivio rubriche**
- Testi e Convegni**
- Cucina multi-etnica**
- Apertura al pubblico**
- Orari del personale**

**In primo piano**



[21/05/19] [Tra cinema, teatro e letteratura. Corsi estivi di lingua e cultura italiana a Napoli](#)

La Summer school si svolgerà dal 15/07/2019 al 20/07/2019 dalle ore 9 alle 13,00 presso la sede di CLA di via Partenope 36 - Napoli (3° piano)

**Eventi**



**Seminario "Imprenditorialità sociale, filosofia dell'innovazione, immaginari contemporanei. Esperienze franco-italiane a confronto."**

Il seminario si svolgerà il 24 maggio 2019, dalle ore 10 alle 13 in aula

Leone, corso Umberto I 40 e nel pomeriggio presso il Centro Linguistico di Ateneo in Via Partenope.



**Nuovo ciclo di conversazioni in lingua francese**

Il CLA organizza un nuovo ciclo di conversazioni in lingua francese a cura della dott.ssa Emilia Martinelli. Il prossimo appuntamento avrà luogo mercoledì 29 maggio 2019 alle

14.30.

**Bacheca**

[23/05/19] [XIII rassegna del Cineforum in lingua originale del CLA: ammessi ai colloqui per il conseguimento di CFU](#)



Si pubblicano le graduatorie degli studenti ammessi ai colloqui per il conseguimento di CFU per aver partecipato alla XIII rassegna del Cineforum in lingua originale del CLA.

[20/05/19] [Apertura delle prenotazioni agli esami Goethe: Goethe Zertifikat A2 dell'8 luglio 2019, Goethe Zertifikat B1 del 9 luglio 2019, Goethe Zertifikat B2 del 10 luglio 2019, Goethe Zertifikat C1 dell'11 luglio 2019 e Goethe Zertifikat C2 del 13 luglio 2019](#)

Si aprono le prenotazioni agli esami Goethe: Goethe Zertifikat A2 dell'8 luglio 2019, Goethe Zertifikat B1 del 9 luglio 2019, Goethe Zertifikat B2 del 10 luglio 2019, Goethe Zertifikat C1 dell'11 luglio 2019 e Goethe Zertifikat C2 del 13 luglio 2019. Scadenza delle prenotazioni: 30 maggio 2019.

[20/05/19] [XIII rassegna del Cineforum in lingua originale del CLA: colloqui conseguimento CFU](#)



Avviso XIII rassegna del Cineforum in lingua originale del CLA: colloqui conseguimento CFU



# PAOLO VALERIO

[Home](#)
[I servizi](#)
[La struttura](#)
[io](#)
[A](#) [A](#) [🗨️](#) [📄](#) [ENGLISH](#)

Sei in: Home

## Centro di Ateneo **SInAPSi**

### Servizi per l'Inclusione Attiva e Partecipata degli Studenti

Benvenuti al Centro **SInAPSi**!

**SInAPSi** è il Centro di Ateneo per tutti gli studenti che si sentono esclusi dalla vita universitaria a causa di disabilità, Disturbi Specifici dell'Apprendimento (dislessia, disgrafia, disortografia, discalculia) o difficoltà temporanee.

Offre servizi e sostiene iniziative per favorire la partecipazione di tutti gli studenti alla vita universitaria.

Collabora con le strutture dell'Ateneo per assicurare l'accessibilità degli ambienti.

Promuove e svolge attività di ricerca e di studio per migliorare l'inclusione degli studenti.



Per un primo appuntamento, anche se ancora non iscritti, è possibile rivolgersi agli operatori della Sezione Accoglienza in uno dei seguenti modi:

- telefonando nei giorni lunedì, martedì, venerdì dalle ore 10:00 alle ore 12:00 e giovedì dalle ore 11:00 alle ore 13:00, al numero 081 679946;
- inviando un fax al numero 081 676768;
- inviando una e-mail all'indirizzo [accoglienza.sinapsi@unina.it](mailto:accoglienza.sinapsi@unina.it).

### News in pr

“Qualunque cosa tu possa fare o sognare di fare, incomincia. L'audacia ha in sé genio, potere e magia. Incomincia adesso.”  
(Johann Wolfgang von Goethe)

Nuove  
di Monte

Borsa di studio internazionale per studenti e ricercatori con disabilità - Scadenza 31 gennaio 2018

[07/12/17] **Lo sport in campo contro l'omofobia e la transfobia: un ponte verso il futuro**

L'iniziativa, tenutasi lo scorso 30 novembre presso Villa Doria D'Angri a Napoli, ha costituito

≤ Febbraio 2018

Lu	Ma	Me	Gi	Ve	Sa	Do
			1	2	3	4
5	6	7	8	9	10	11
12	13	14	15	16	17	18
19	20	21	22	23	24	25
26	27	28				



### I progetti

- ▶ InfoBarriere
- ▶ Gruppo SMAG
- ▶ BlindMath
- ▶ Servizio Civile Nazionale
- ▶ Progetti conclusi



### SInAPSiinforma

- ▶ La newsletter
- ▶ Ateneapoli news
- ▶ Pubblicazioni
- ▶ Approfondimenti
- ▶ Le favole di SInAPSi



### Aree Riservate

# Banca dati laureati: attività di placement, di recruitment e offerta di formazione



Home | Notizie | Questionario Laureandi | ADESIONE ALMALAUREA

Rapporti e Indagini occupazionali

## IL SISTEMA INFORMATIVO LAUREATI FEDERICO II



### BENVENUTO

L'attività dell'Ufficio placement della "Federico II", attraverso il Consorzio Interuniversitario ALMALAUREA, mira a favorire l'incontro fra i laureati dell'Ateneo, ai quali offre un supporto alla circolazione del CV e alle scelte professionali, e le imprese che usufruiscono così di un canale di contatto diretto per le attività di recruitment e offerta di formazione.

[Per saperne di più...](#)

## PER CHI DEVE LAUREARSI



Il laureando può compilare il questionario laureandi ALMALAUREA, suggerito dal Nucleo di Valutazione di Ateneo della Federico II e dal Comitato nazionale per la valutazione del sistema universitario; tale questionario serve a valutare l'esperienza universitaria da parte degli studenti che concludono un dato corso di studi.

[Per saperne di più...](#)

## PER CHI CERCA LAVORO

### News

[18/04/19 - Career Day - la scuola incontra le](#)

[03/04/19 - McKinsey & Company - Women In](#)

[21/03/19 - Woman Lunch@McKinsey](#)

### Agenda

[12/12/18 - McKinsey - Next Generation Women](#)

[22/11/18 - Dall'Università al mondo del lavoro](#)

[31/10/18 - EY-Meet Your Future Assurance](#)

### Progetti

[05/12/18 - Finance Talent Program di Siemens](#)

[23/11/18 - FS-Recruiting Day #MoveYourTalent](#)

[26/10/18 - Altran Italia: Opportunità di](#)

### Formazione

[21/11/18 - Kinton Academy](#)

[21/11/18 - Python Web Engineer Academy](#)

[17/10/18 - Digital Garage - Switzerland](#)



## Ti aiutiamo a creare il tuo percorso universitario

Unina ti propone il questionario on line per capire quali sono i corsi di laurea più vicini ai tuoi interessi.

[vai al questionario](#)





Università degli Studi di Napoli

FEDERICO II



# **Il Centro Universitario Sportivo CUS**



[Chi siamo »](#)

[Iscriversi »](#)

[Attività »](#)

[Strutture »](#)

[Servizi »](#)

[Fotogallery »](#)

[News »](#)

[Eventi »](#)

[F.A.Q. »](#)

[Campus »](#)

[Contatti »](#)

## Vieni al CUS Napoli

pratica lo sport che più ti piace  
insieme a tanti amici



CUS Napoli a.s.d. - Via Campegnà 267 - Napoli

[www.cusnapoli.it](http://www.cusnapoli.it)

### Benvenuti sul sito del CUS Napoli !!

CUS Napoli, Centro Universitario Sportivo, l'Università dello Sport a Napoli.



Scopri le attività del CUS



Via Campegnna, 267

Via Campegnna, 267, 80124 Napoli NA



Accedi

Visualizza mappa più grande

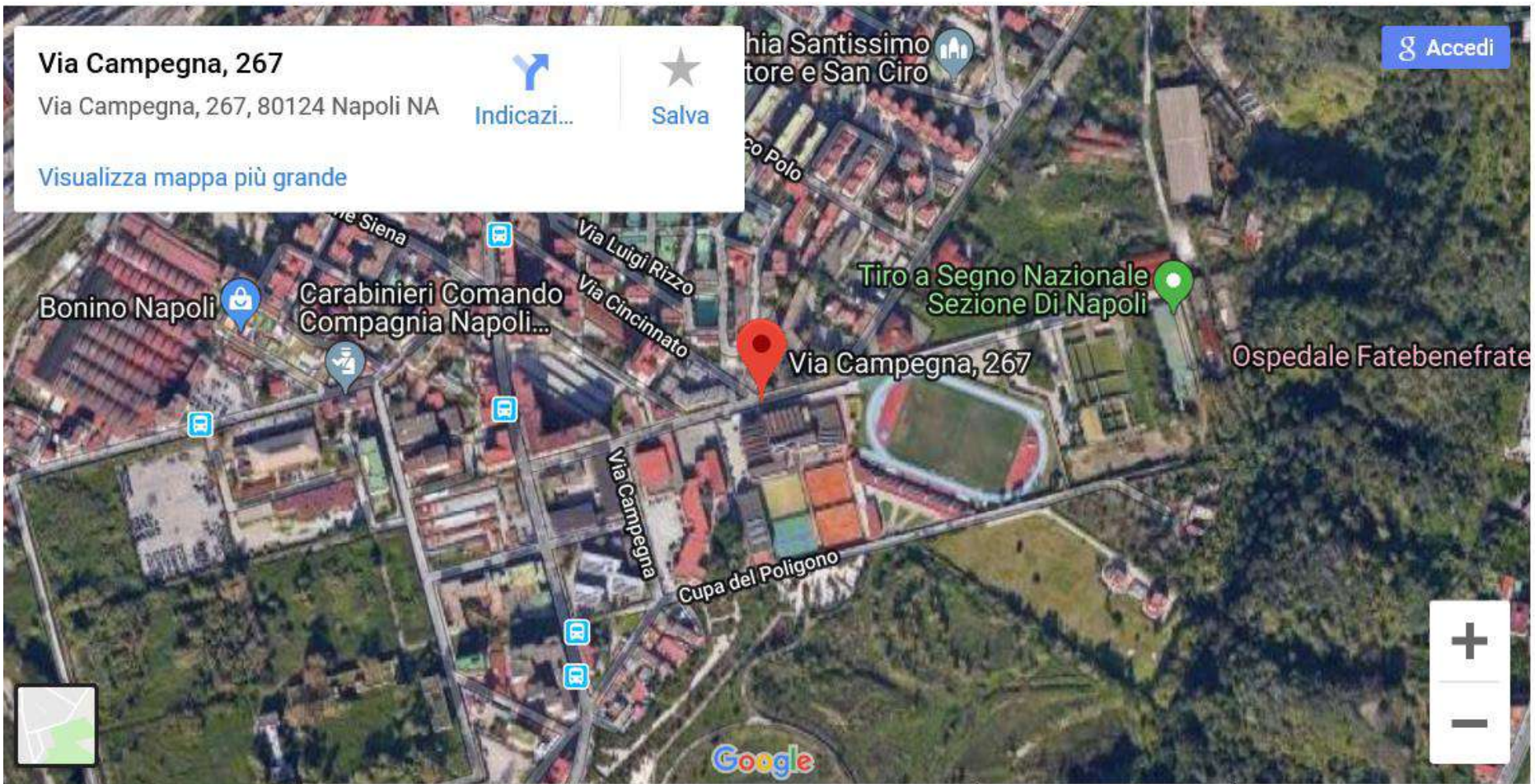

# ISCRIVERSI

[Chi siamo »](#)[Iscriversi »](#)[Attività »](#)[Strutture »](#)[Servizi](#)[Fotogallery »](#)[News](#)[Eventi](#)[F.A.Q. »](#)[Campus »](#)[Contatti](#)

# UNIVERSITARI

Quote d'iscrizione A.S. 2018/19 (Valide dal 27/08/18 al 31/07/19)

Studenti Universitari	Borsisti	Dottorandi	Specializzandi	Master
<b>€ 25,00</b> dal 04/03 al 31/07	<b>€ 25,00</b> dal 04/03 al 31/07	<b>€ 25,00</b> dal 04/03 al 31/07	<b>€ 25,00</b> dal 04/03 al 31/07	<b>€ 25,00</b> dal 04/03 al 31/07

P. D. Universitario	P. T. A. Universitario	Erasmus e simili	Personale in quiescenza
<b>€ 35,00</b> dal 04/03 al 31/07	<b>€ 35,00</b> dal 04/03 al 31/07	<b>€ 10,00</b> Dal 27/08/2018	<b>€ 35,00</b> dal 04/03 al 31/07



|| Arti Marziali < >



|| Atletica-Calcio-Rugby < >



|| Calcio a 5 < >



|| Fitness < >



|| Golf < >



|| Pallacanestro < >



|| Pallavolo < >



|| Pilates < >



|| Piscina Coperta < >



|| Piscine Scoperte < >



|| Tennis < >



|| Yoga < >



## || Piscine Scoperte



## || Piscina Coperta

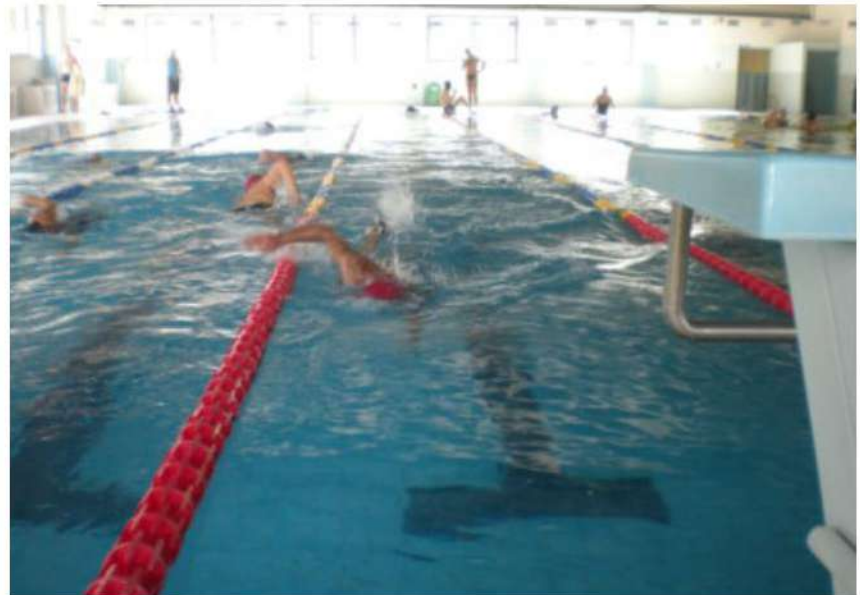





# Il sito [www.medicina.unina.it](http://www.medicina.unina.it) offre le informazioni relative ai tutti i corsi di studio e dei servizi per gli studenti



UNIVERSITÀ DEGLI STUDI DI NAPOLI - FEDERICO II  
**Scuola di Medicina e Chirurgia**



[Home](#) [Bacheca](#) [Aule](#) [Organigramma](#) [Sitemap](#)



- LA SCUOLA
- CORSI DI STUDIO
- SCUOLE DI SPECIALIZZAZIONE
- ORIENTAMENTO
- SERVIZI PER GLI STUDENTI
- INTERNATIONAL STUDENTS ERASMUS
- COMUNICATI STAMPA

C'è un sogno  
nel tuo futuro  
di medico?  
**Galeno ti aiuta  
a realizzarlo**



1ª edizione  
**Borse di studio**  
Eleonora Cantamessa

## EVENTI

giugno 2019    Settimana    Mese    Agenda

lun	mar	mer	gio	ven	sab	dom
27	28	29	30	31	1 giu	2 Festa
3	4	5	6	7	8	9 Buon
10	11	12	13	14	15	16
17	18	19	20	21	22	23 Come
24	25	26	27	28	29	30 Come

[+ Google Calendar](#)

[LA SCUOLA](#)    [IN EVIDENZA](#)    [UNINA](#)

SCUOLA DI MEDICINA E CHIRURGIA  
Università "Federico II"

**CORSO DI PREPARAZIONE  
PER L'ACCESSO AI CORSI DI LAUREA  
A NUMERO PROGRAMMATO PER**  
Medicina e Chirurgia, Odontoiatria e protesi  
dentaria, Farmacia, Professioni sanitarie

**ORIENTAMENTO**

[LEGGI](#)

UNIVERSITÀ DEGLI STUDI DI NAPOLI  
FEDERICO II

**Medicina**  
Scegliere Medicina

[LEGGI](#)

**Il Policlinico oggi**  
Origini della Scuola

[LEGGI](#)





# Biblioteca di Area Medicina e Chirurgia

- *Orari di apertura :*

*Sala studio al piano terra*

*lun-ven 8.30-19.30*

*Sala studio al piano superiore*

*lun-ven 8.00-21-30*

- *128 posti a sedere di cui 44 al piano terra e 84 al piano superiore*
- *2 postazioni internet utilizzabili per 30 minuti al giorno.*

[www.biblioteca.areamedicina.unina.it](http://www.biblioteca.areamedicina.unina.it)



UNIVERSITÀ  
DI NAPOLI  
FEDERICO II

# Biblioteca di Area Medicina e Chirurgia

- Oltre **6000** volumi per la **consultazione o il prestito** per gli iscritti ai Corsi di Laurea afferenti alla Scuola di Medicina e Chirurgia.
- **Fornitura di articoli scientifici** (document delivery)
- Consulenza bibliografica e localizzazione delle risorse informative (servizio di reference) .
- **Corsi per l'apprendimento** dell'uso degli strumenti e delle tecniche di ricerca bibliografica e per la conoscenza delle fonti informative e bibliografiche ad accesso remoto. Il servizio è disponibile anche scrivendo una mail a [bib.medicina@unina.it](mailto:bib.medicina@unina.it)
- Possibilità di richiedere l'**acquisto** di nuovi testi

# Biblioteca di Area Medicina e Chirurgia

- **Wi-Fi** attivo dal proprio pc, palmare o smartphone
- Testi per il Corso di Laurea in Medicina e Chirurgia in **lingua inglese**
- **E-book gratuiti** per gli studenti della Scuola
- **Biblioteca di svago** «Premio Napoli» contenente narrativa, saggistica e poesia ubicata presso l'ed. 21 (Aula Magna)



# UNINA CONNECT... the world



Wi-Fi\_unina



Global Wi-Fi-  
roaming academia  
UNINA always with  
you!





# How to connect :

- Login [name.surname@studenti.unina.it](mailto:name.surname@studenti.unina.it)
- Password: Your password

And you are in:

